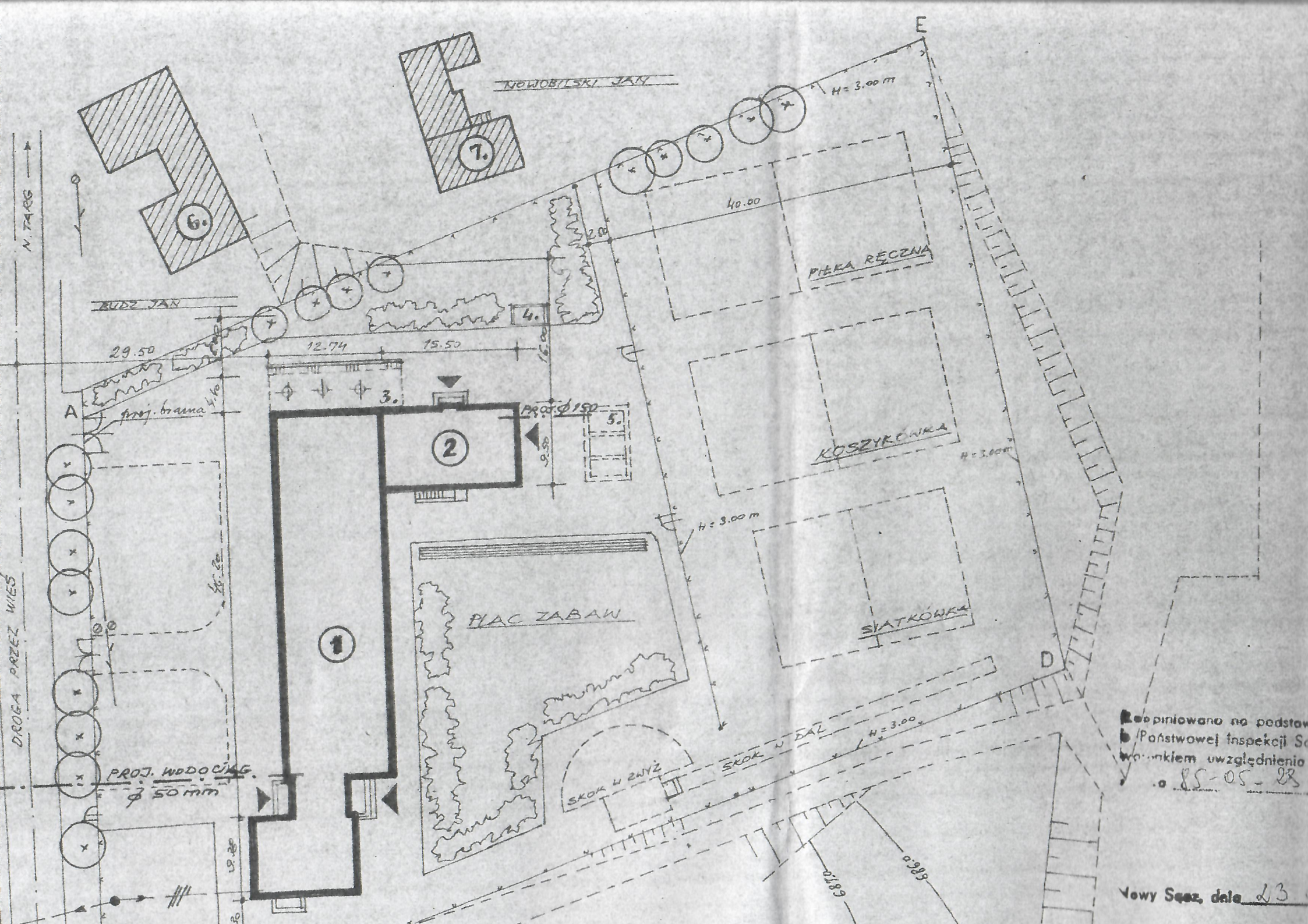

Zaopiniowano na podstaw
Państwowej Inspekcji Sa
warunkiem uwzględnienia
z dn. 85-05-28

Nowy Sącz, dnia 23