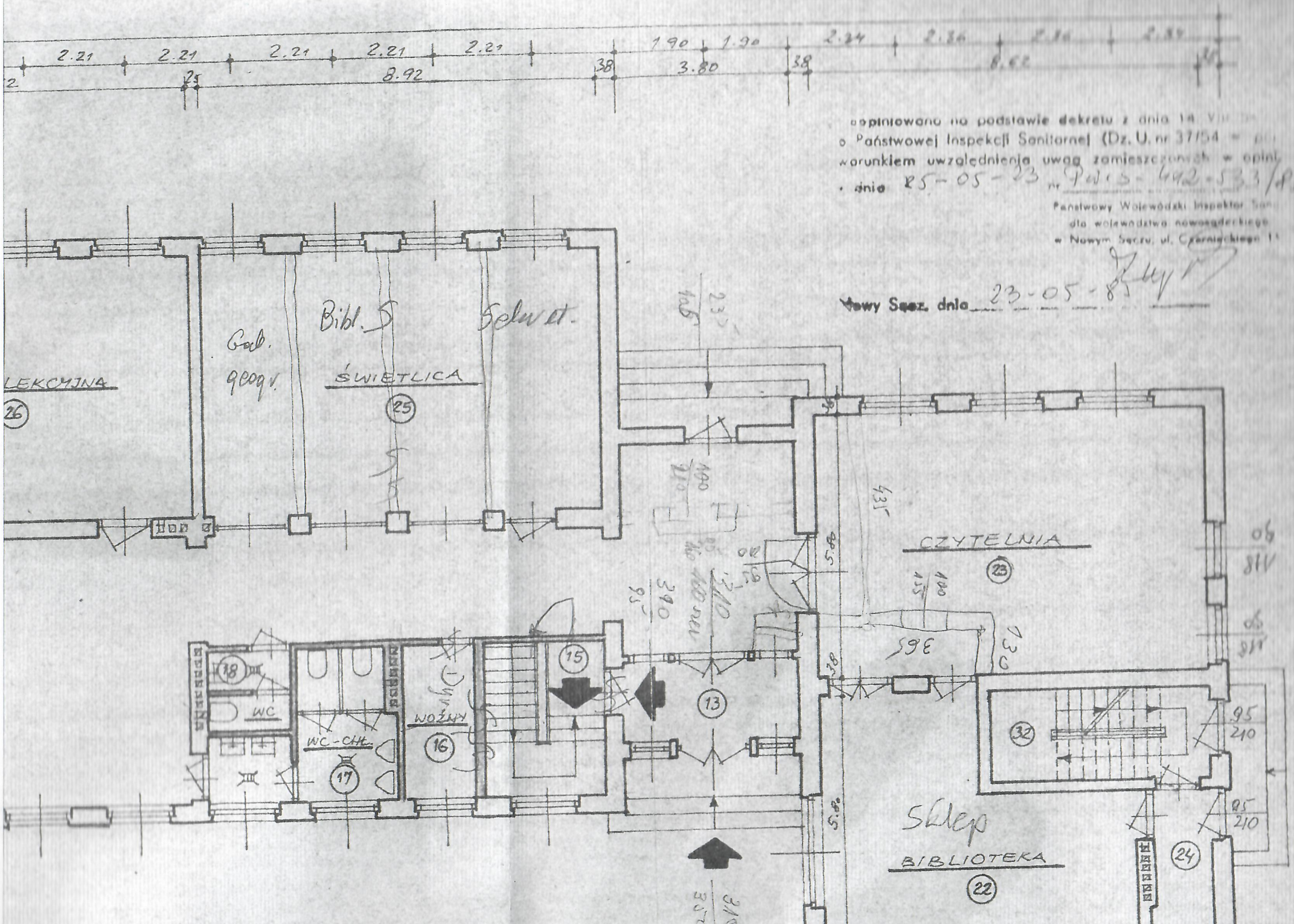

opiniowano na podstawie dekretu z dnia 18 VII
o Państwowej Inspekcji Sanitarnej (Dz. U. nr 37/54 =
warunkiem uwzględnienia uwag zamieszczonych w opini
dnia 25-05-23 nr PWIS-442-533/81

Państwowy Wojewódzki Inspektor San
dla województwa nowosądeckiego
w Nowym Sączu, ul. Czarnieckiego 1

Nowy Sącz, dnia 23-05-83

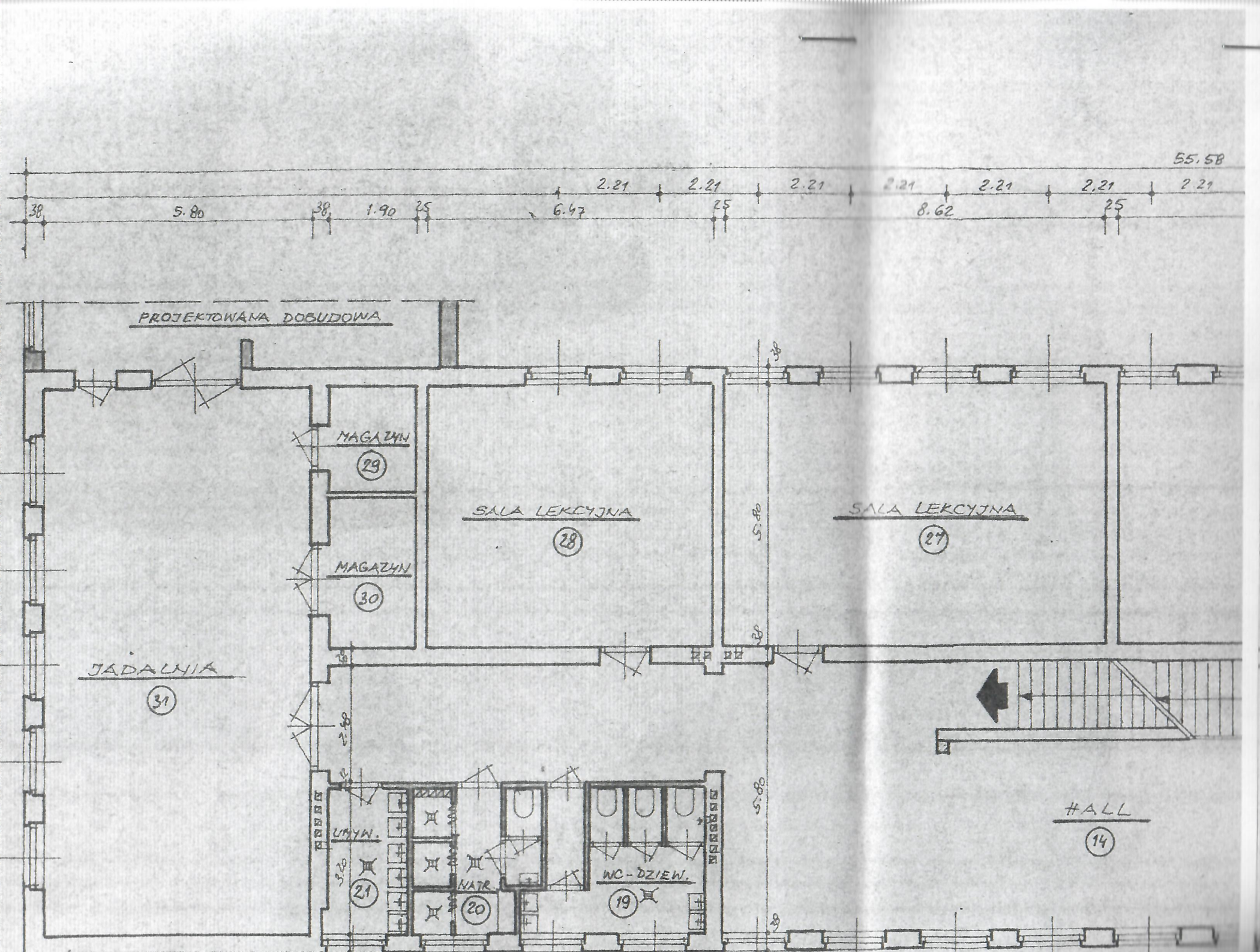
55.58
38
5.80
38
1.90
25
6.47
2.21
2.21
2.21
25
2.21
2.21
2.21
2.21
8.62
25
PROJEKTOWANA DOBUDOWA
MAGAZYN
29
MAGAZYN
30
SALA LEKCYJNA
28
SALA LEKCYJNA
27
JADALNIA
31
HALL
14
UMYW.
21
NATR.
20
WC - DZIEW.
19