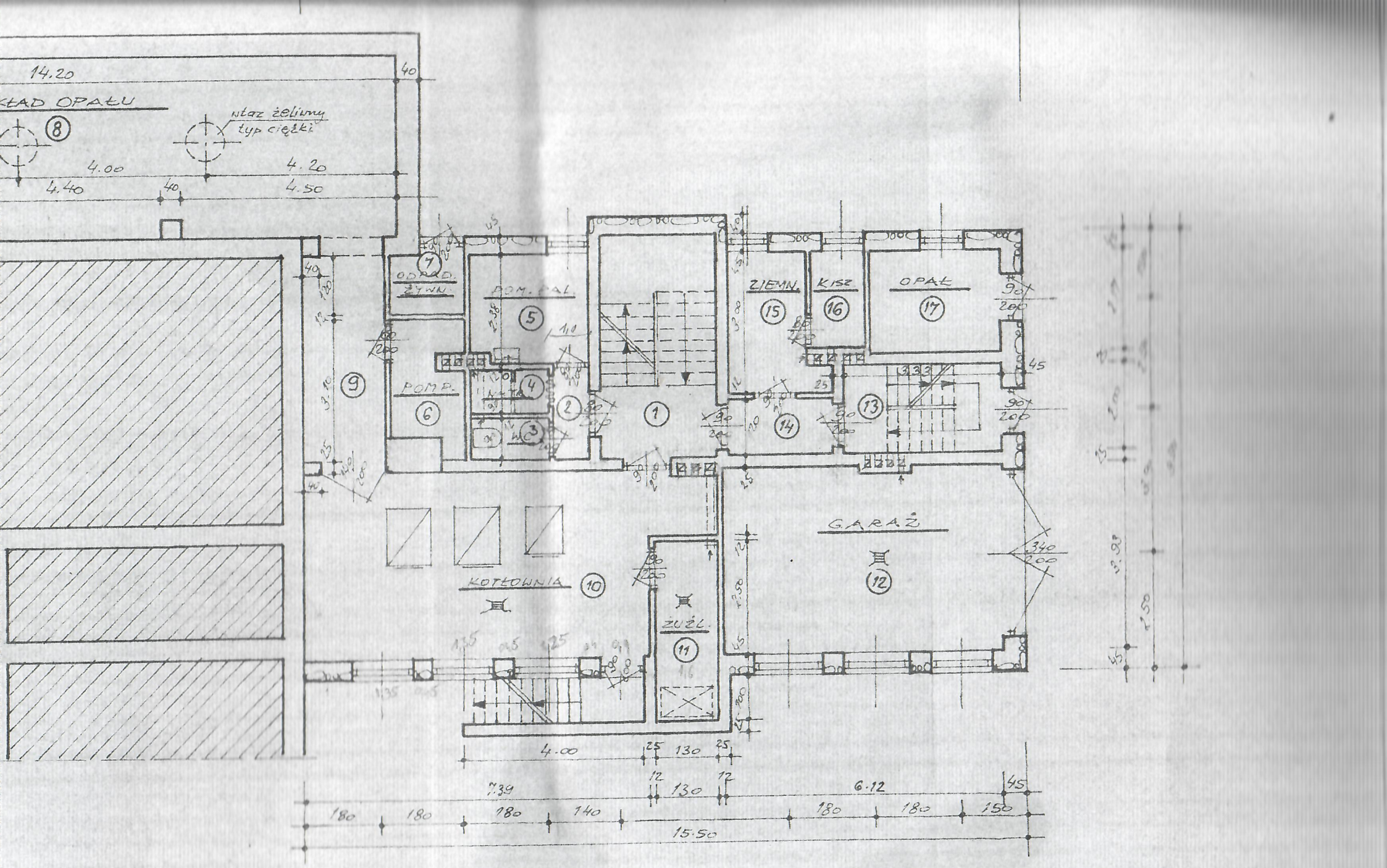

14.20
KŁAD OPAŁU
8
wtaz żeliwny
typ ciężki
4.00
4.20
4.40
4.50
ODPAD. ŻYWN.
7
POM. PAL.
5
POMP.
6
4
3
2
1
ZIEMN.
15
KISZ
16
OPAŁ
17
14
13
9
GARAŻ
12
KOTŁOWNIA
10
ŻUŻL.
11
4.00
130
7.39
6.12
180
140
150
15.50

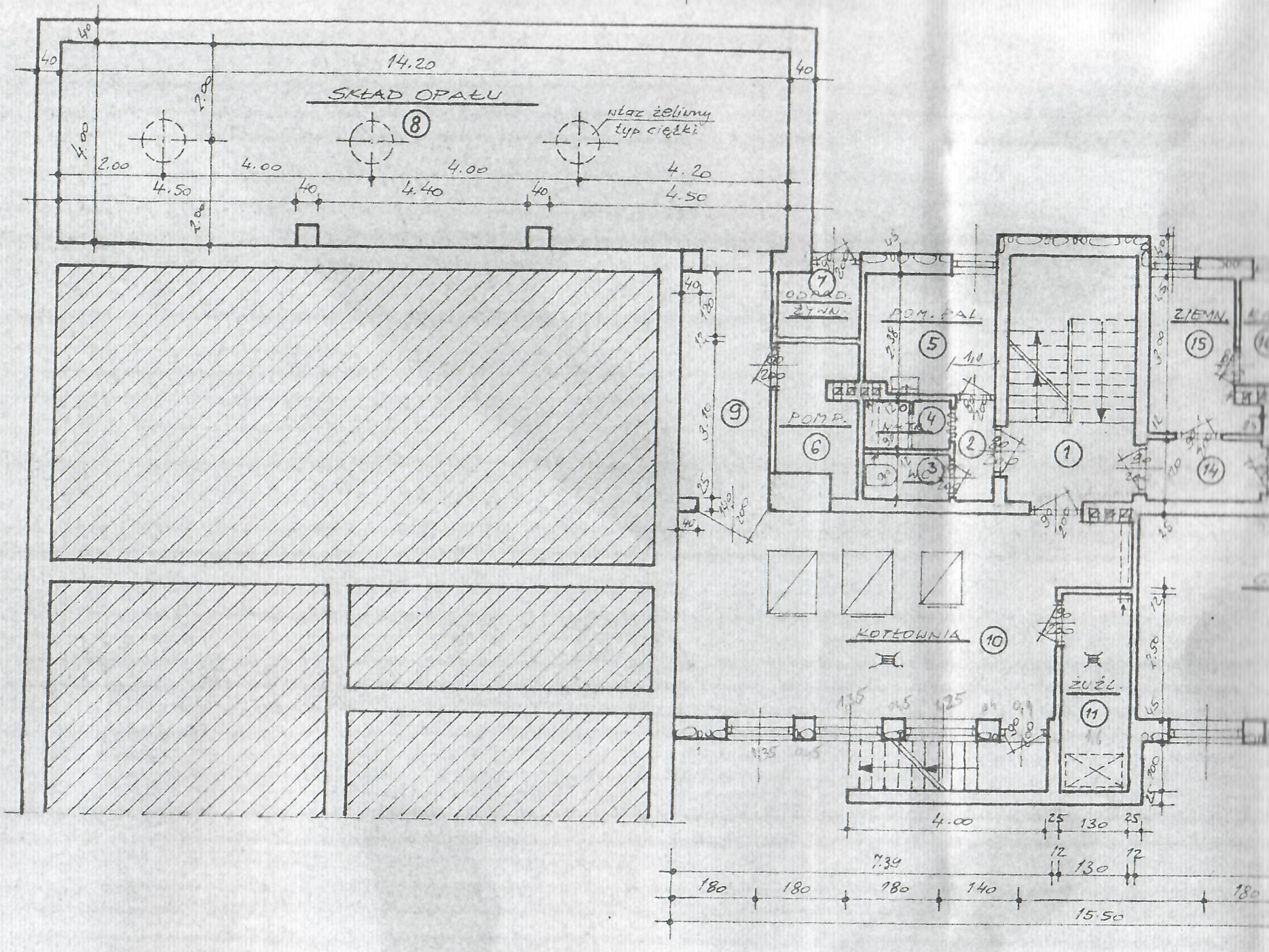
SKŁAD OPAŁU
8
14.20
wtaz żeliwny
typ ciężki
ODPAD. ŻYWN.
7
POM. PAL.
5
POMP.
6
4
3
2
1
ZIEMN.
15
14
9
KOTŁOWNIA
10
ŻUŻL.
11
4.00
130
7.39
180
140
15.50