rowego nie uwzględnia wystroju wnętrz oraz wyposażenia w podręczny sprzęt gaśniczy

Nowy Sącz, dn. 03-10 19 85 r.

Komenda Wojewódzka Straży Pożarnych w Nowym Sączu
UZGODNIONO
w zakresie wymagań p. poż. jak
w piśmie z dnia 1985-10-03 Nr 102.II.03-5
Nowy Sącz, dnia 1985-10-03
Komendant Wojewódzki Straży Poż.
płk poż. Marek Aksamit
Z-ca Komendanta Wojewódzkiego

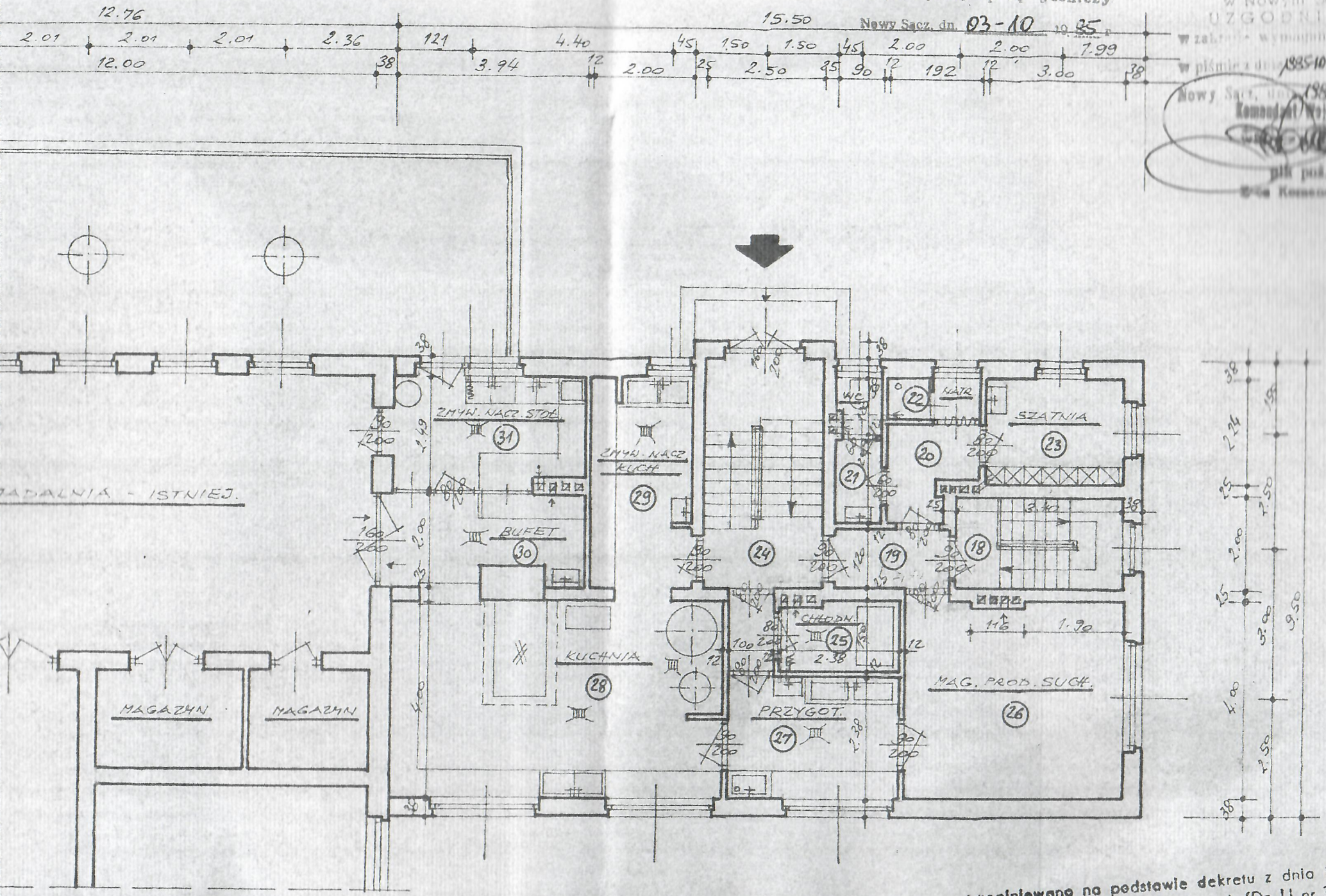

Zaopiniowano na podstawie dekretu z dnia 14. VIII. 54 r. o Państwowej Inspekcji Sanitarnej (Dz. U. nr 37/54 – pod warunkiem uwzględnienia uwag zamieszczonych w opinii

6.88 3.50

nr PWIS-442-533

troju wnętrz oraz
w podręczny spr

Nowy Sącz, dn. 03

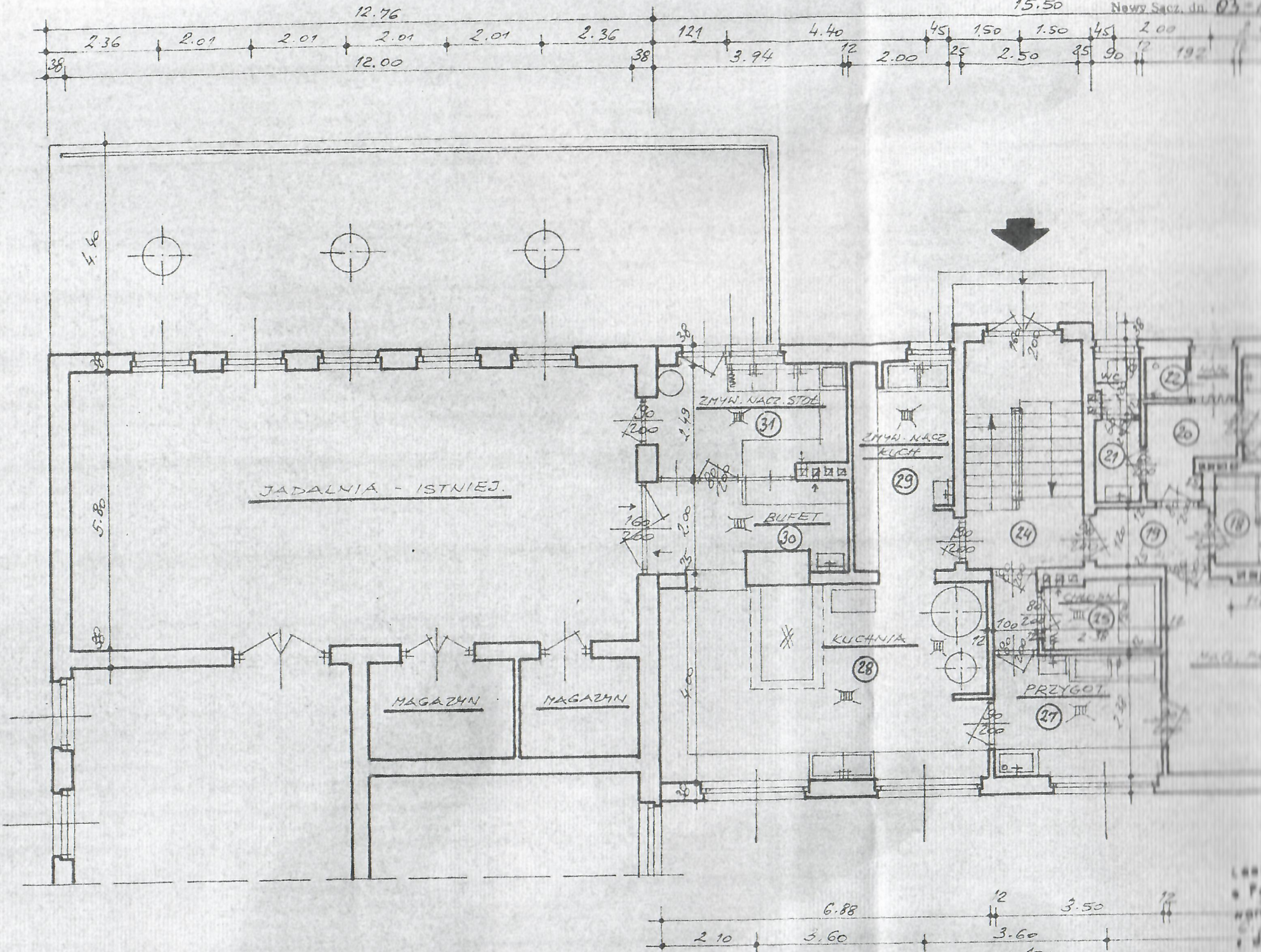

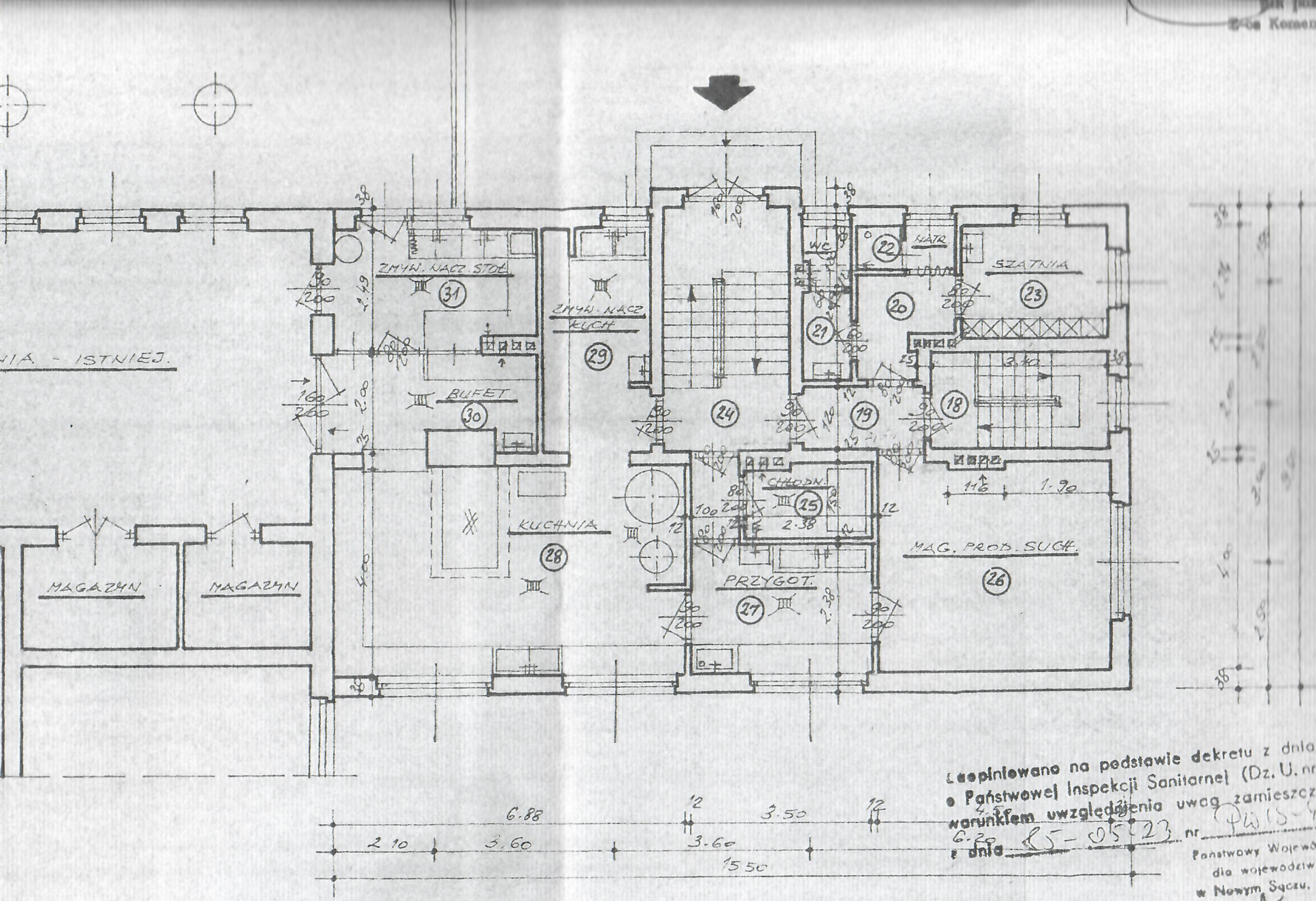

Zaopiniowano na podstawie dekretu z dnia 14. VIII. 54 r. o Państwowej Inspekcji Sanitarnej (Dz. U. nr 37/54 r. pod warunkiem uwzględnienia uwag zamieszczonych w opinii z dnia 85-05-23 nr PWIS-442-533/85

Państwowy Wojewódzki Inspektor Sanit. dla województwa nowosądeckiego w Nowym Sączu, ul. Czarnieckiego 19

Nowy Sącz, dnia 85-05-23

PORUROWA RZUT PARTERU 1 / 100